



# **PASARELA 2016**

---

*9 DE JUNIO*

---

# **ÍNDICE**

**\*Datos personales y hábitos.**

**\*Datos sobre la pasarela.**

**\*Visagismo.**

**\*Datos antropométricos.**

**\*Tipo de silueta.**

**\*Tipo corporal**

**\*Vestuario(preguntas)**

**\*Diagnóstico de la piel.**

**\*Armonía de la piel**

**\*Hábitos del maquillaje**

**\*Diagnóstico del cabello**

**\*Tipo de cabello.**

**\*Cuero cabelludo**

**\*Cuidados previos.**

**\*PROPUESTA MAQUILLAJE.**

**\*PROPUESTA PEINADO.**

**\*PROPUESTA VESTUARIO**

**\*Book.**

---



# **DATOS PERSONALES**

**Nombre:** Natalia.

**Apellidos:** Romero Moreno.

**Edad:** 20 años / Fecha de nacimiento:13/02/1996.

**DNI:** 49573173P

**Dirección:** Av. Antiguo Reino de Valencia,55B,PTA 11

**Teléfono:**649300176

**Correo:** [nataliar\\_1996@hotmail.com](mailto:nataliar_1996@hotmail.com)

**Estado laboral:** Estudia.

**Redes Sociales:** Instagram, Facebook, Twitter.

**Enfermedades:** Ninguna.

---

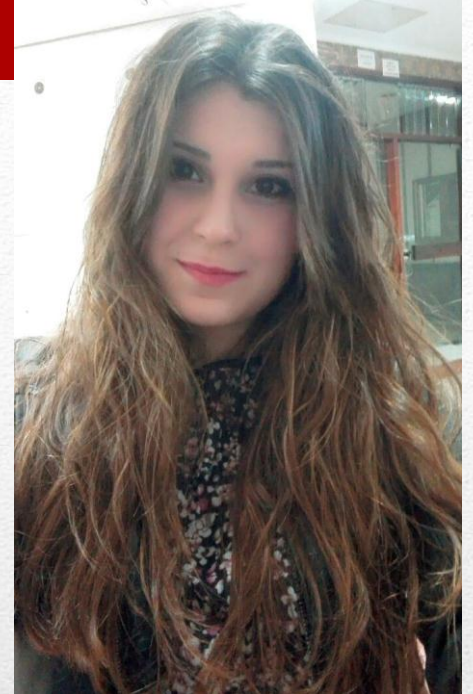

**Alergias:** Ninguna.

**¿Fumas o bebes?** No fumo y bebo cuando salgo de fiesta.

**¿Realizas alguna dieta?** Sí

**¿Realizas algún deporte?** Sí, hago ciclismo , running y algunas veces acudo al gimnasio.

**¿Aficiones?** El baile.

### **DEMANDA SOLICITADA POR LA CLIENTE:**

Asesoramiento de *maquillaje ,vestuario y peluquería* para una pasarela.

---



# DATOS SOBRE LA PASARELA

Evento de **tarde-noche** que se realizará el **día 9**  
**de Junio** a las **19.30** en el colegio *I.E.S EL*  
*CABANYAL*.



# FICHA DE VISAGISMO

- Zona intelectual: 5cm
- Zona afectiva: 7'2 cm
- Zona sensitiva: 5'7 cm
- En vertical: 17cm

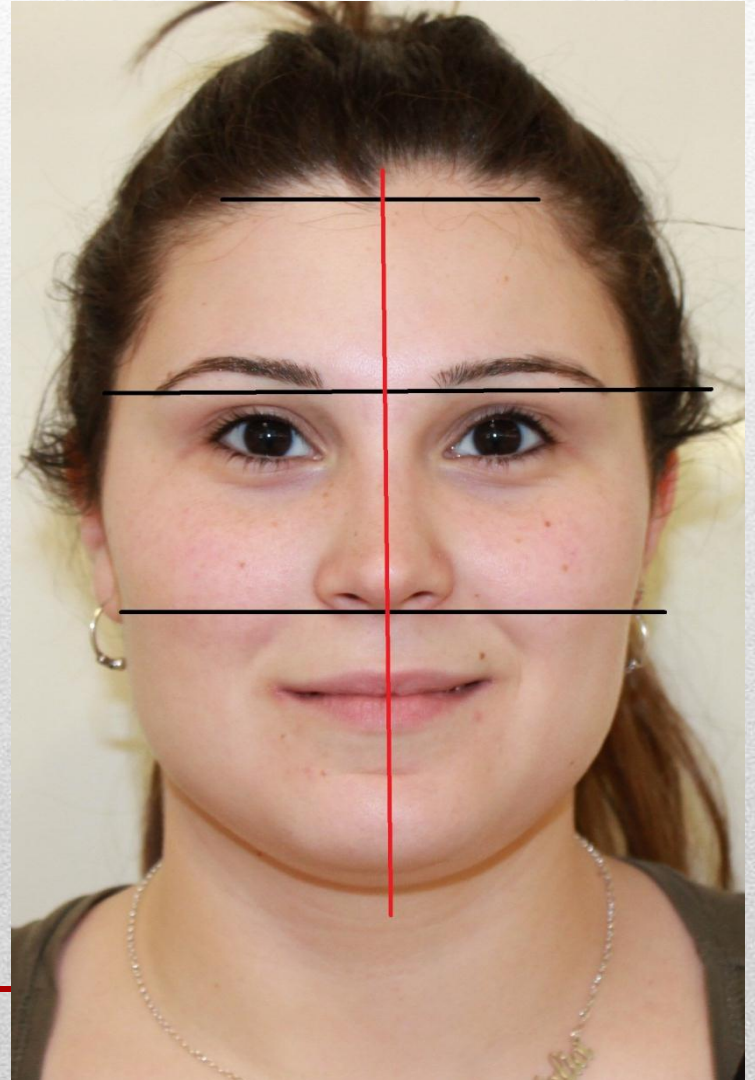



# ÓVALO:

Mi modelo tiene un óvalo **REDONDO** ya que los pómulos y la mandíbula en su conjunto unidos al resto de la cabeza dan una forma casi esférica.

La corrección que se le debería hacer a este óvalo es darle volumen en la parte superior para alargarlo y evitar el volumen en los lados.



# FRENTE:

Su frente es pequeña y un poco salida en la parte inferior, pero no es una frente abombada si no mas bien plana.

Para corregirla , se debería aclarar la zona de las sienes para intentar iluminarla más y dar una apariencia mas de grandeza.

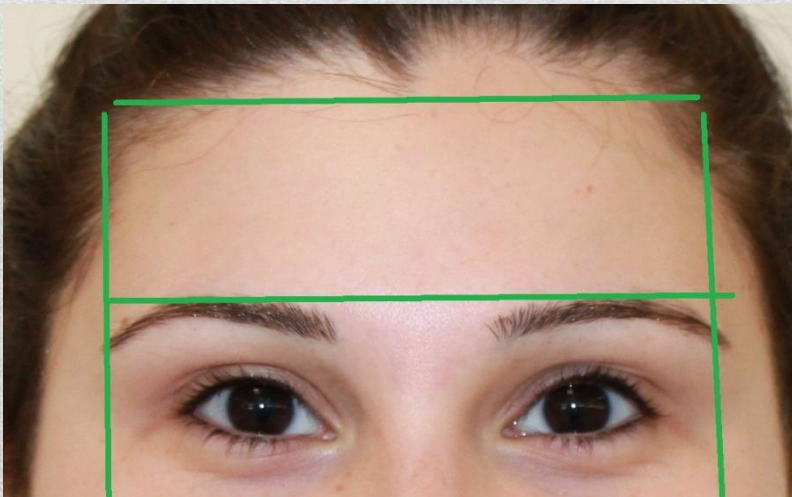



# CEJAS:

- Se trata de una cejas **finas, descendentes y alargadas**.

El inicio de la ceja no coincide por poco con el lagrimal , por otra parte el punto de altura tampoco coincide con un extremo del iris, ya que el punto de altura esta fuera del ojo y el final de la ceja es el adecuado.

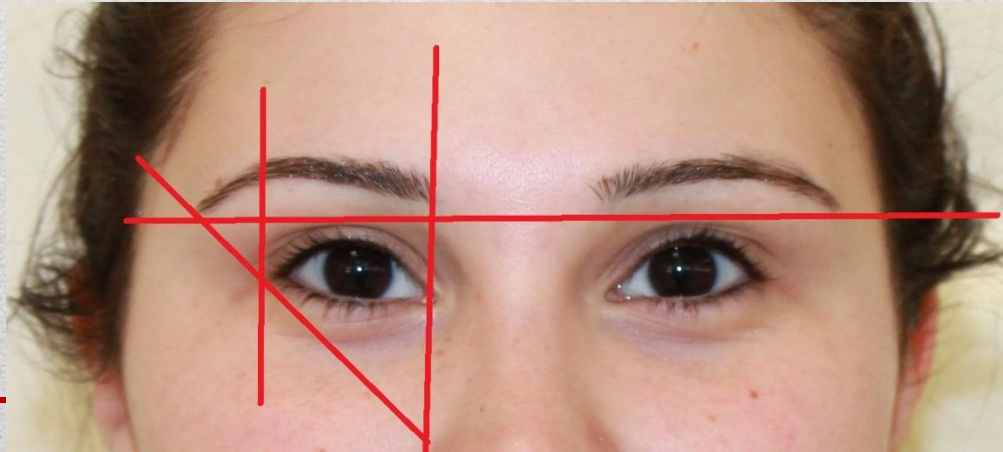

# OJOS:

Son unos ojos pequeños, ascendentes , hundidos y almendrados.

Las correcciones que se le deberían hacer es iluminar la zona del parpado para que no de más apariencia de estar hundidos, maquillarlos de forma que disimulemos la ascendencia y el tamaño que tienen.

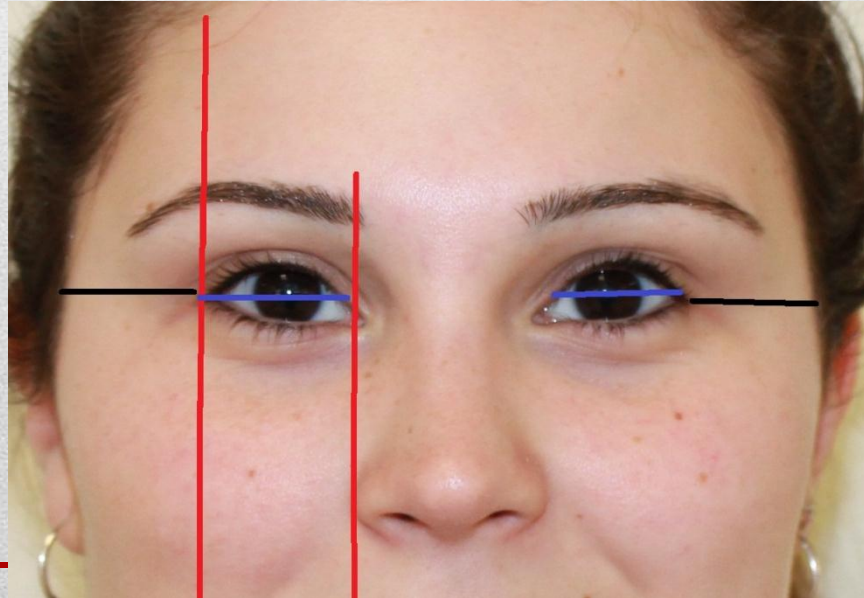



# NARIZ:

Es una nariz pequeña , respingona y recta.

Para corregirla se debería aclarar para iluminarla y darle una apariencia de ser un poco más grande.

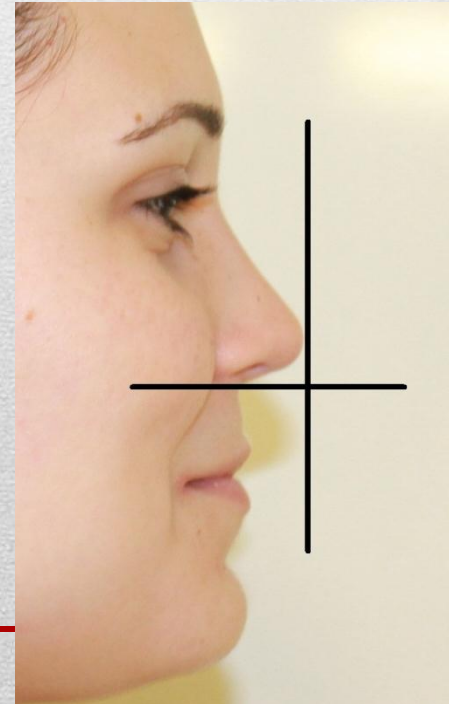

# BOCA:

Se trata de una boca asimétrica , pequeña y ascendente *con labios finos* .

La corrección que se le debería realizar es delinear y utilizar labiales con brillo o ponerle gloss para dar una apariencia de grandeza y volumen.

Tampoco sería aconsejable utilizar labiales de tonos oscuros ya que la ocultaría , mejor colores vivos para destacarla e iluminarla.

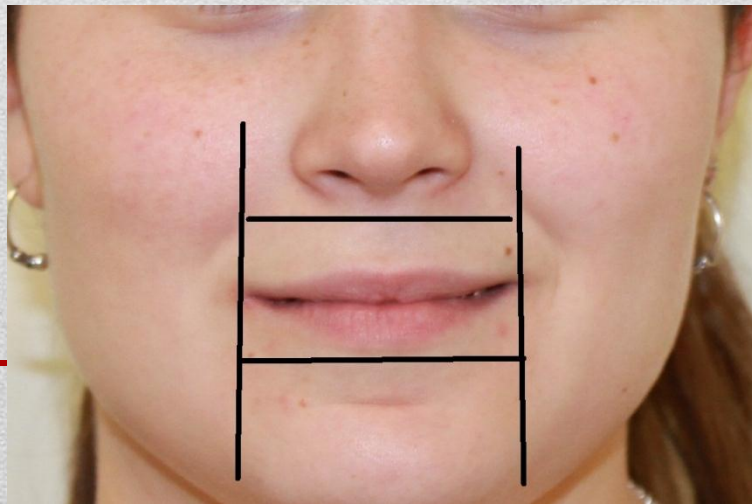



# MENTÓN:

Es un mentón de un tamaño pequeño acorde con las facciones de su óvalo, está bastante salido y el doble mentón está un poco pronunciado. En cuanto a las correcciones que se realizaría sería oscurecer el doble mentón para ocultarlo.

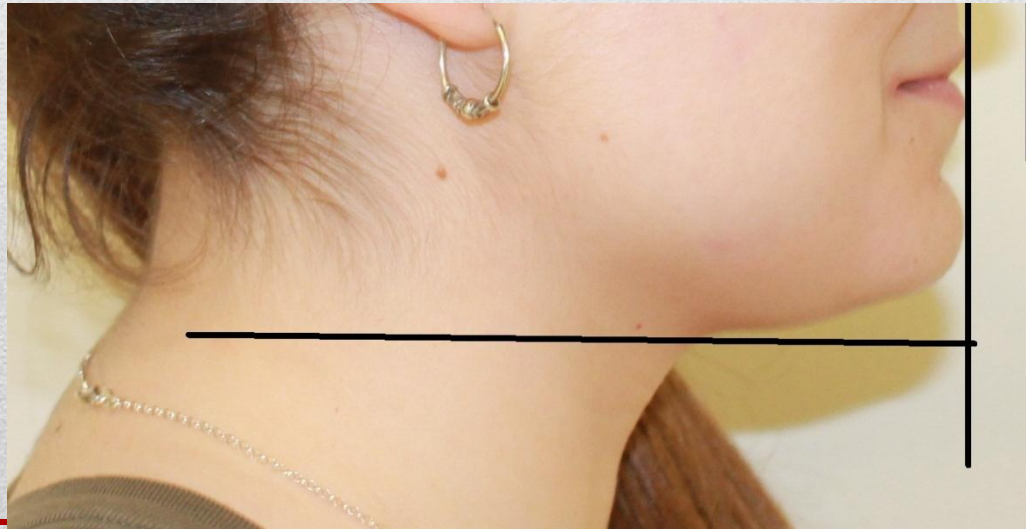

# CUELLO Y CRÁNEO:

Respecto al cuello es de un tamaño **pequeño** pero bastante **estrecho** y el cráneo es **braquicéfalo** porque presenta un abultamiento en la coronilla

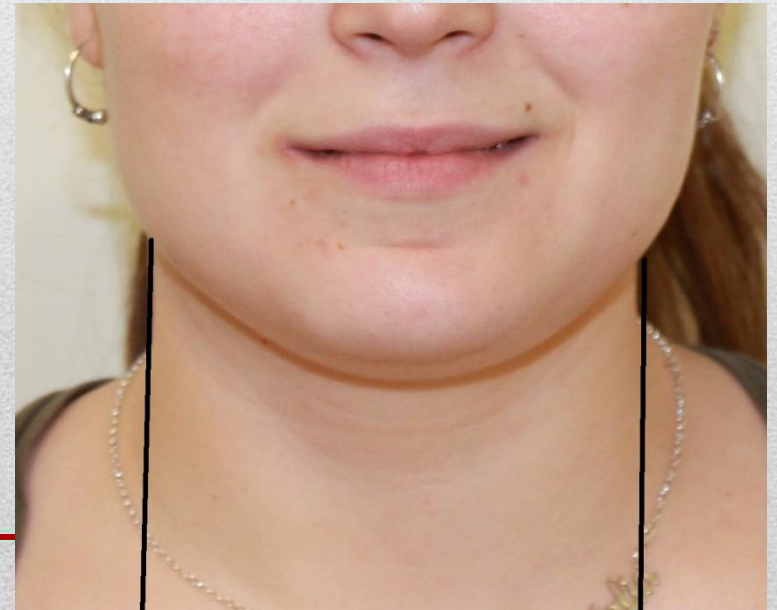



# DATOS ANTROPOMÉTRICOS:

**Altura:** 1'63 cm

**Peso:** 67Kl

**Contorno de cintura :** 80cm

**Contorno de cadera:** 102cm

**Tórax:** 94cm

**Talle de espalda:**46cm

**Talle delantero:**48cm

**Ancho de espalda:**41cm

**Contorno de cuello:**39cm

**Contorno de pello:** 62cm

---



# TIPO DE SILUETA:

Se trata de una silueta de reloj de arena ya que los hombros están alineados con la cadera y la cintura es más estrecha.

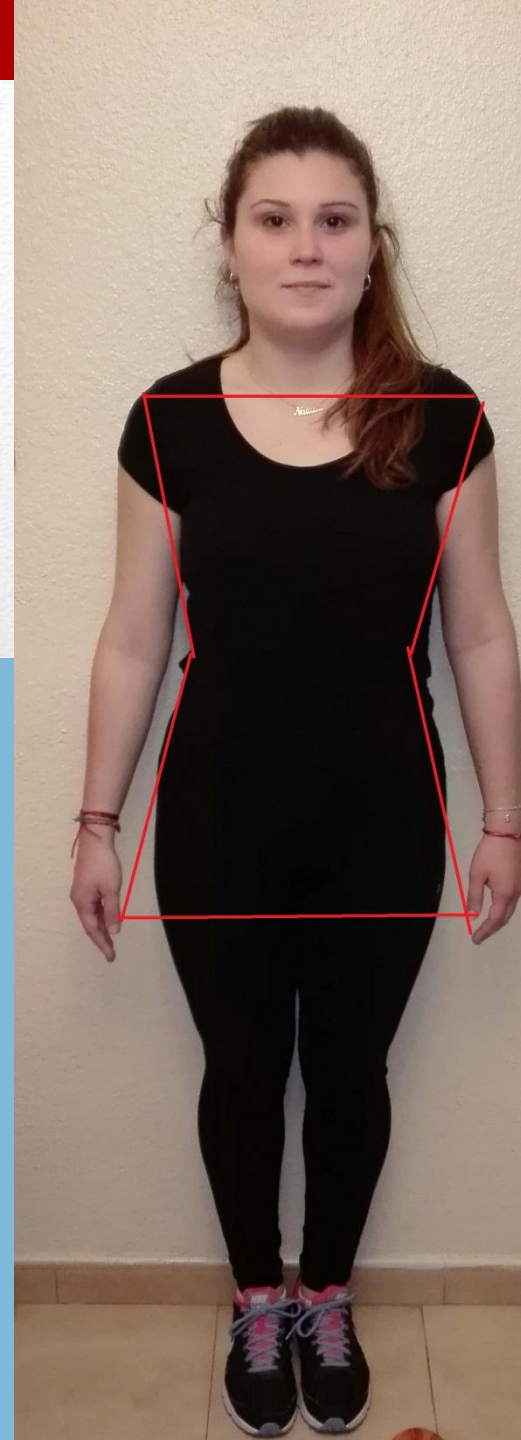
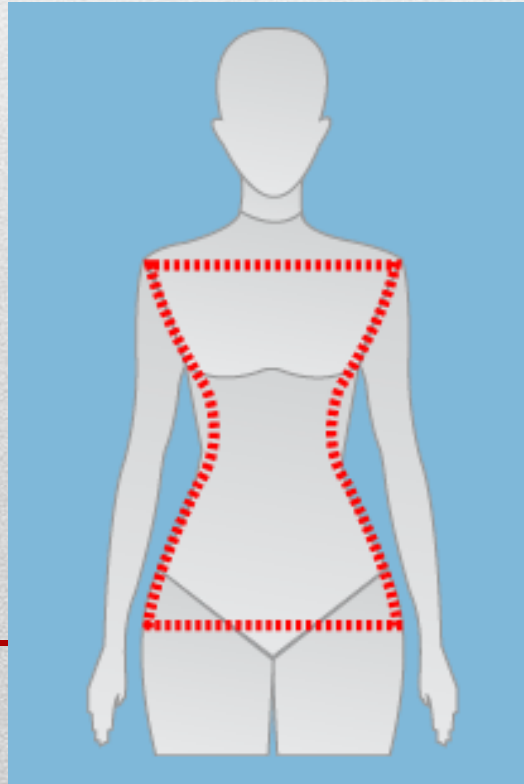



# ***TIPO CORPORAL*** **MUSCULAR**

**SEGÚN SU SILUETA:**

**EVITAR:**

- Tejidos ajustados y gruesos.
- Pantalones de talle alto ( prolonga la cintura hacia arriba)
- Rayas horizontales.

**RECOMIENDO:**

- Prendas estrechas en la zona de los hombros.
  - Líneas verticales en la zona superior.
  - Pantalones y faldas anchas
-

# VESTURIO:

¿Qué talla de la parte de arriba utilizas? Depende del fabricante, una M O una L.

¿Qué talla de pantalón o falda utilizas? ¿Y de vestido o mono? Una 40.

¿Qué talla utilizas de pie? Una 39.

¿Qué colores sueles llevar en tu día a día? Granate, gris negros y beige.

¿Cómo definirías tu estilo? Casual.

¿Te gusta la ropa ancha o ajustada? Ancha.

¿Qué prefieres llevar vestido o mono? ¿Pantalón o falda? Vestido y pantalón.

¿Qué calzado es el más cómodo para ti? Las zapatillas.

¿A qué tiendas sueles acudir a comprar ropa? SFERA, STRADIVARIUS, PULL AND BEAR.

¿Con que parte de tu cuerpo te sientes más cómoda e incómoda? Me siento cómoda con mis piernas e incomoda con mi barriga.

---



- **¿Cada cuánto vas de compras? Cada mes.**
  - **¿Te gusta comprar de rebajas o de normal? De normal.**
  - **¿Cuándo vas de compras, sueles comprarte cosas que necesitas o te pegas algún capricho? Me suelo pegar caprichos.**
  - **¿Te gusta ir sola o acompañada? Acompañada.**
  - **¿Qué prenda de ropa es tu preferida? Los vestidos.**
  - **¿Qué es lo que más tienes en tu armario? Camisetas y blusas.**
  - **¿Qué complemento es esencial para ti? Pendientes.**
  - **¿Qué complementos no sueles llevar? ANILLOS.**
  - **En cuanto a los bolsos, ¿Te gustan grandes o pequeños? ¿Prefieres un bolso de mano o que se pueda colgar? Me gustan grandes y que se puedan colgar.**
-

# DIAGNÓSTICO DE LA PIEL:

- ¿Tomas el sol? (Frecuencia): En Verano.
- ¿Cuándo fue la última vez que te expusiste al sol? El año pasado en Verano.
- ¿Te bronceas con facilidad? No.
- ¿Rayos UVA? No.
- ¿Cuánta agua bebes al día? 2L
- ¿Te ha aparecido acné alguna vez? Nunca.
- ¿Cuándo fue la última vez que te realizaste un peeling? Hace tres días.
- ¿Tienes la piel tirando a grasa o seca? ¿Desde cuando lo padece?  
Tirando a seca y lo padezco desde que me maquillo.
- ¿Qué productos utilizas para tu piel? Exfoliante , crema y aceite de rosa mosqueta.
- ¿Cada cuanto te lavas el rostro al día? Dos veces.



**COLORACIÓN:** Rosada.

**TEXTURA:** Normal.

**REACCIÓN AL PELLIZCO:** Acartonada.

**PLIEGUE CUTÁNEO:** Grueso.

**BRILLO:** Presenta un poco de brillo en la *zona T*, pero por lo demás la piel es mate.

**ARRUGAS:** Solo presenta unas pequeñas arrugas en la expresión.

**ASPECTO AL PORO:** Imperceptible

**ASPECTO GENERAL:** Lozano.



# ARMONÍA DE LA PIEL:

## Armonía fría media

**PIEL:** clara de subtono rosa .

**OJOS:** negros

**PELO:** castaño oscuro.

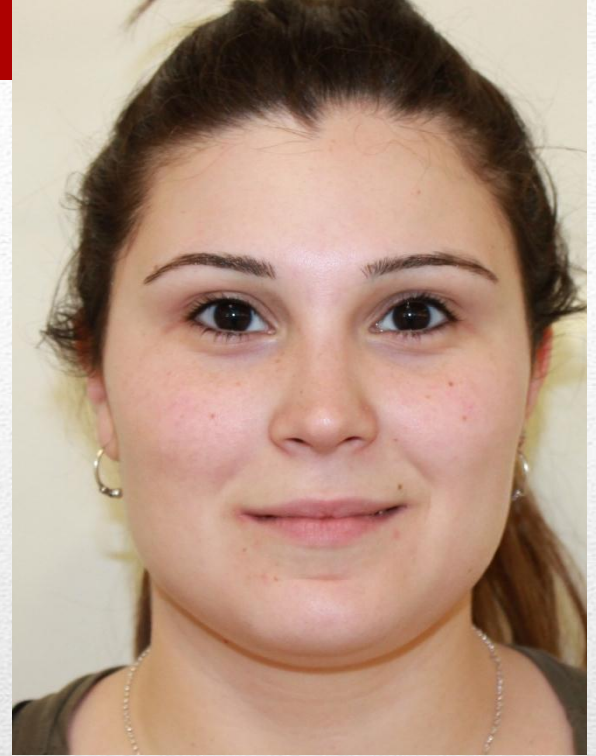

- **COLORES QUE LE FAVORECEN:** Rojo , azul marino , rosa fuerte..
- **COLORES QUE DEBE EVITAR:** Beige claros , dorados, naranja.

***FOTOTIPO II*** (piel clara)

---



# HÁBITOS DE MAQUILLAJE:

- ¿Te maquillas todos los días? Sí, siempre que salgo de casa.
  - ¿Cómo definirías tu estilo de maquillaje? Básico
  - ¿Qué producto de maquillaje es imprescindible en tu uso diario? Rimmel.
  - ¿Prefieres maquillarte los ojos o labios? Los ojos.
  - ¿Qué color te gusta más para hacerte el eye-liner? Negro.
  - ¿Utilizas lápiz de ojos o delineador en gel? Delineador en gel.
  - ¿Te sueles poner base en tu día a día? Utilizo una crema con maquillaje,.
  - ¿Utilizas bálsamo de labios? Sí.
  - ¿Qué tonos de colorete te sueles poner? Rosado.
-

# DIAGNOSTICO DEL CABELLO:

- ¿Cada cuánto te lavas el cabello? Cada dos o tres días.
- ¿Qué productos utilizas para tu cabello? Champú, acondicionador y sérum.
- ¿Te lo peinas antes o después de salir de la ducha? Después
- ¿Qué marcas utilizas para tu cabello? PANTENE, FRUCTIS, CIEN (LIDL).
- ¿Cada cuánto utilizas herramientas térmicas para tu cabello? Cada semana.
- ¿Cada cuánto acudes a la peluquería? Una vez cada dos o tres meses.
- ¿Te haces tratamientos capilares? No.
- ¿Qué tipos de cortes te haces? Desfilado y vaciado.
- ¿Cambiarías tu look? No.
- ¿Te tintas el cabello? (frecuencia) No.
- ¿Te has hecho mechas alguna vez? Sí
- ¿Cómo te sientes más cómoda con el pelo liso, ondulado o rizado? Con el pelo ondulado.
- ¿Prefieres llevar el pelo recogido o suelto? Suelto.
- ¿Te gusta ponerte accesorios en la cabeza? ¿De que tipo? No.



# TIPO DE CABELLO:

Mi clienta presenta una **melena larga , lisa con alguna ondulación.**

Color castaño oscuro con reflejos claros.

-Es una melena que va acorde con su óvalo ya que al ser redondo le sienta bien el cabello liso y no con volumen para que le de largura al ovalo y disimule su redondez.

\*Tiene bastante perdida de cabello y un tacto suave aunque cuando se le empieza a ensuciar es bastante untuoso.





## ***CUERO CABELLUDO:***

Es de un color rojizo , padece algunas alteraciones como la descamación , y es bastante grasiento cuando se le empieza a ensuciar.

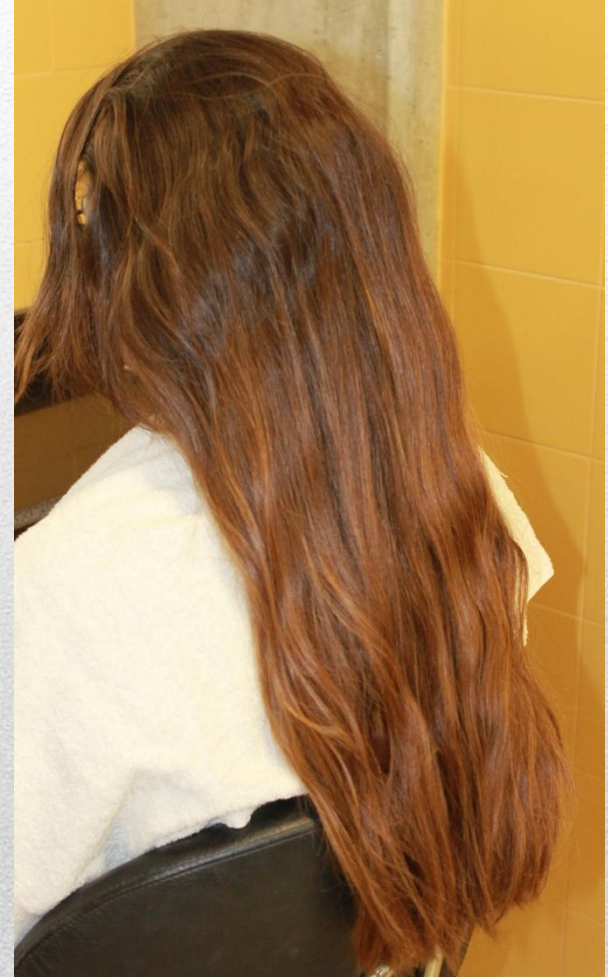



# **CUIDADO PREVIOS**



- **DEPILACIÓN COMPLETA.**
  - **TRATAMIENTO FACIAL Y CORPORAL.**
  - **EXFOLIACIÓN.**
  - **MANICURA Y PEDICURA.**
  - **TRATAMIENTO FLASH (El mismo día del evento)**
  - **HIDRATACIÓN CORPORAL.**
  - **TINTAR CABELLO/CAMBIAR LOOK ( Si es necesario y la clienta lo desea)**
-





# PROPUESTAS MAQUILLAJE

---

# PRIMERA PROPUESTA:







Esta es una de las propuestas que le realicé a mi modelo , pero finalmente no la elegí ya que pienso que ni la forma que le dí al ojo ni las sombras le favorecían.

**SOMBRA**: Color negro y plateado oscuro.

**EYE-LINER**: Negro.

**COLORETE**: Marrón claro.

**LABIAL**: Rojo claro tirando a rosa.

---



# ***SEGUNDA PROPUESTA***







- Esta es la propuesta final y la que he elegido para el día del evento.

Le he realizado el claro-oscuro en su óvalo para disimular algunos defectos o aclarar algunas zonas.

En cuanto a los ojos primero marque la banana en negro y luego la difumine , a continuación le puse una sombra azul y plata y las difuminé. Finalmente le hice el eye-liner y le puse unas pestañas postizas que le cambiaban la mirada.

El **objetivo** que tenía en cuanto a su *ojo* era agrandarlo y a la vez disimular la forma ascendente que tiene.

En los labios le puse un labial rosa con gloss para agrandarlos , pero al final he decidido ponerle un rojo apagado ya que este tono de labios le irá mejor con todo el look

El colorete que elegí es uno en tono marrón claro.

---





# PROPUESTA DE PEINADO

---







Esta es la propuesta que he elegido para el día del evento.

Es un **recogido español con bucles** en la parte superior . También le realice un **cardado** en la parte superior de la cabeza para alargar el ovalo y delante deje un **mechón** ondulado para ocultar un poco la redondez de su rostro.

**Para realizar este recogido utilice:**

- Kanekalón para rellenar el moño.
- Invisibles y clips.
- Un coletero.
- Laca suave y fuerte.
- Tenacilla.
- Peine para desenredar, cardar y pulir.
- Rulos térmicos para marcar.
- Como decoración coloqué en un lado del moño un broche de mariposa.



# Imágenes del paso a paso:

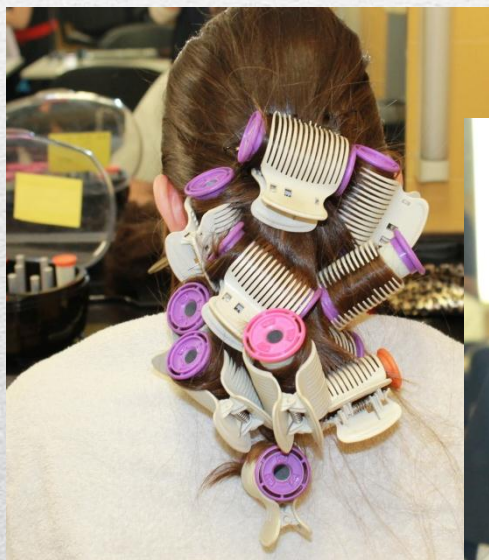



**RESULTADO**





# VESTUARIO

---



# PROPUESTA:

## Vestido con caída de color azul grisáceo.

*TELA:* seda y encaje.

Es un vestido que diseñamos mi madre y yo , no nos inspiramos en ninguno modelo , simplemente elaboramos uno sencillo pero con un toque elegante que le sintiera bien a mi modelo.

La tela que elegí es una seda ya que el **objetivo** del vestido era que tuviera caída para que no se le marcara las caderas y para la parte superior elegí un tipo de encaje un poco entallado hasta la cintura con escote en pico que le sentaba muy bien ya que tiene un busto adecuado para este tipo de escote.

En la parte de atrás le hicimos una abertura hasta el sujetador para que le diera otro toque al vestido.

En cuanto a los **tacones** elegí unos cómodos para que mi modelo pudiera desfilas adecuadamente.

Los **complementos** que seleccione para el look fueron unos pendientes alargados para intentar dar una apariencia al ovalo alargada y un brazalete plateado.

---



# IMÁGENES DE LA ELABORACIÓN:

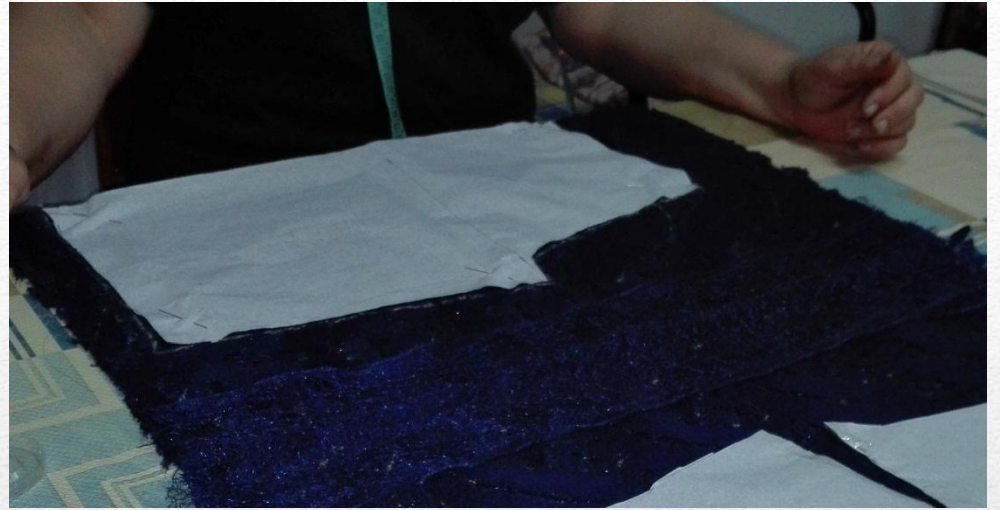







# Book

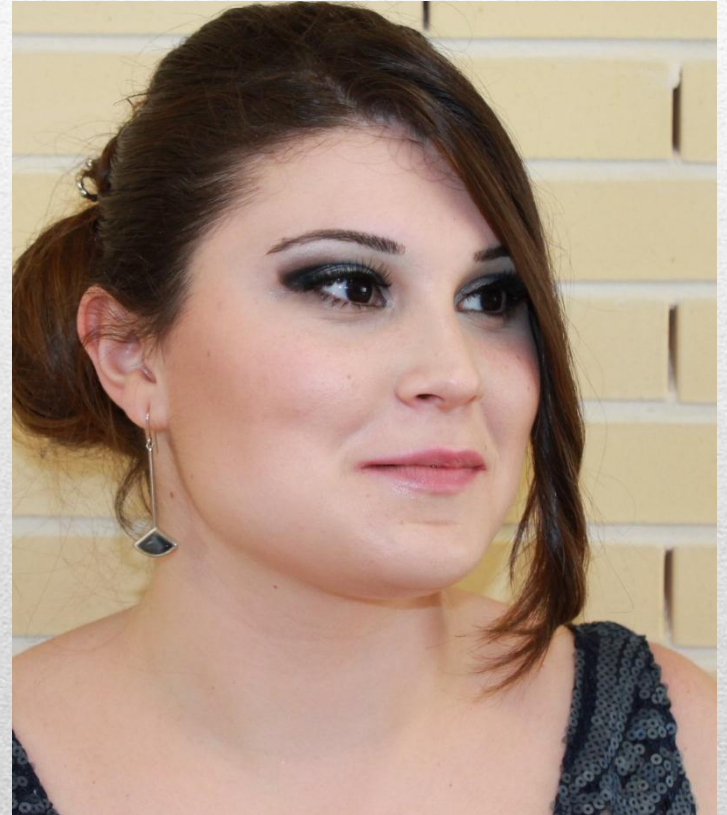



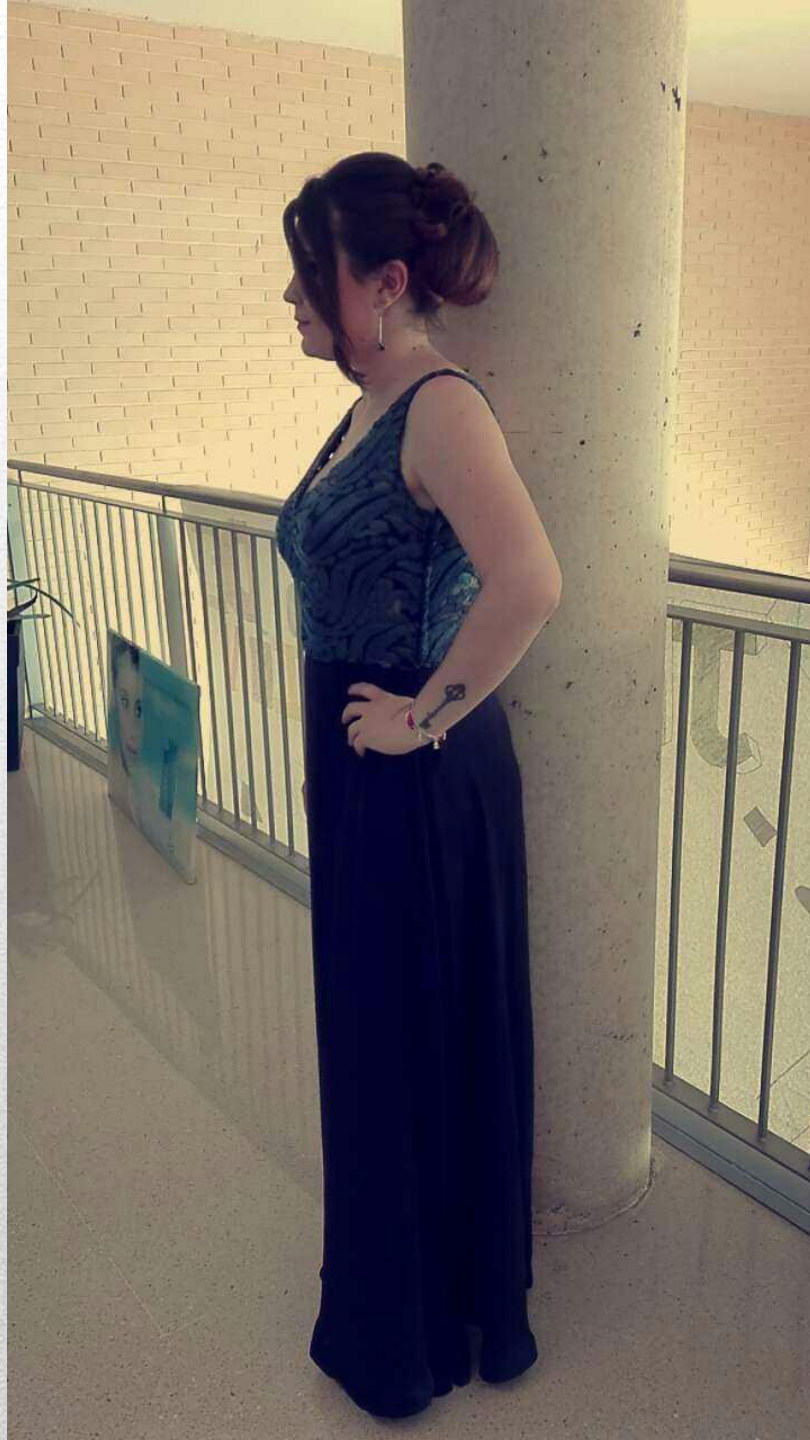



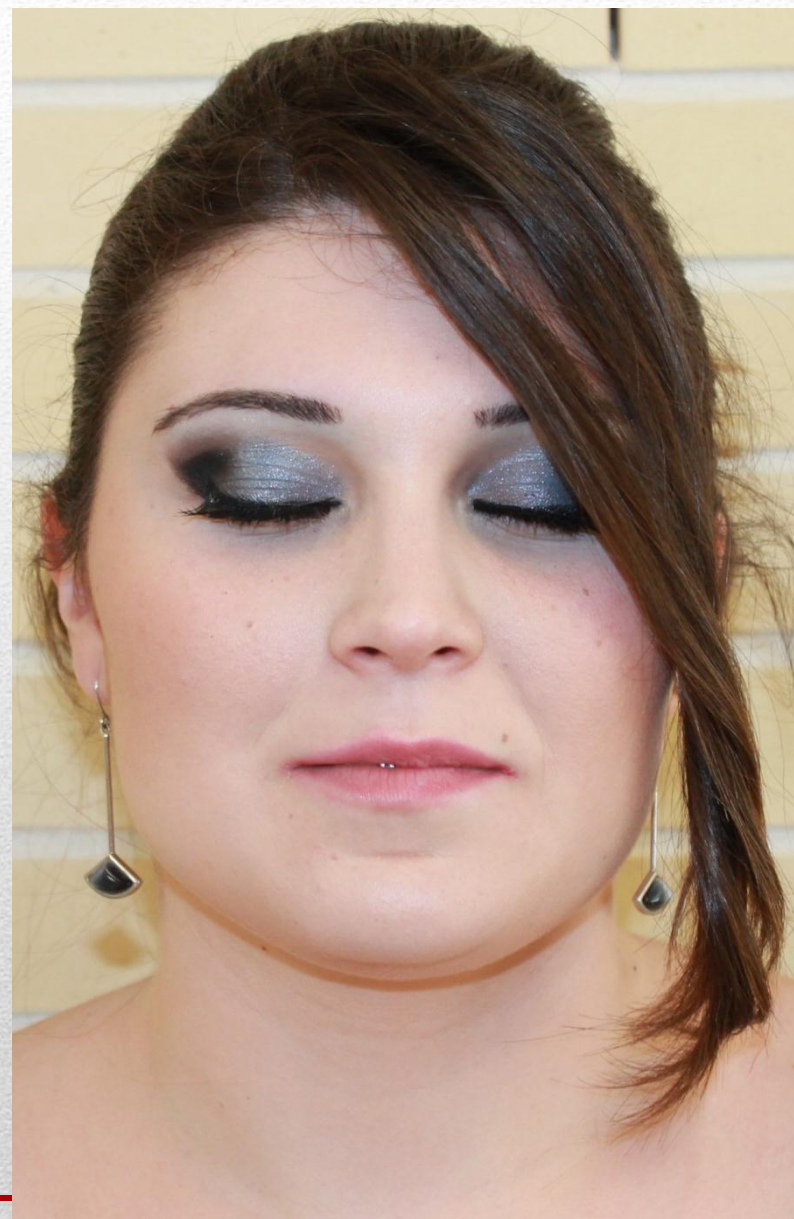



# FÍN



**OLAIA GÓMEZ ARGILÉS**

---